

Medinaceli
2030

DEARTE

ARTE, CULTURA Y EMPRENDIMIENTO SOSTENIBLE PARA LA REPOBLACIÓN DE SORIA

[Vídeo presentación](#) 

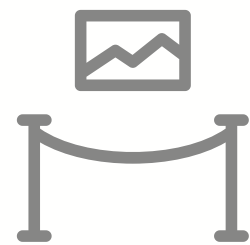

Artes plásticas

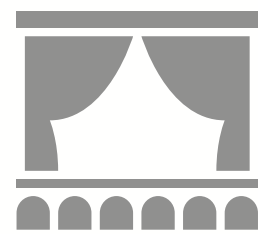

Artes escénicas

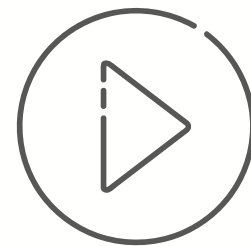

Streaming

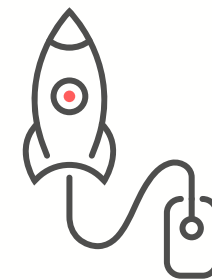

Emprendimiento



Desarrollo sostenible

Medinaceli DEARTE, un proyecto para Soria.

La provincia más despoblada de Europa.

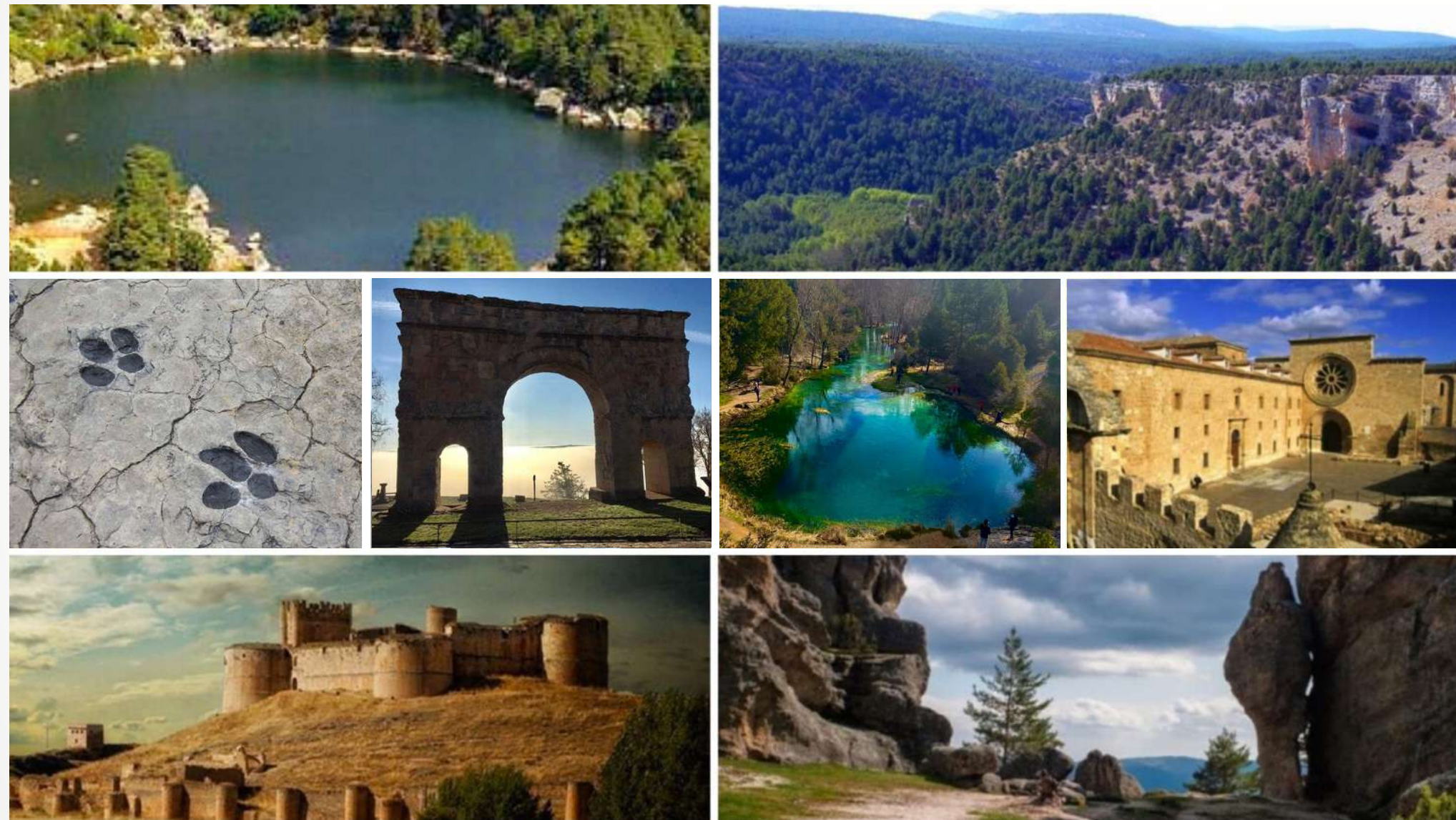

- **Soria es la provincia más despoblada de Europa**

Densidad de población en Soria: 8,6 hab/km² > 23% menos que en 1975
España ha crecido un 36% en ese mismo período (94 hab/km²)

- **Medinaceli es una de las comarcas más despobladas de Soria**

Densidad de 2,94 hab/km²

Fuente: Instituto Nacional de Estadística

MEDINACELI, breve introducción histórica

Ciudad milenaria

Medinaceli, ciudad histórica con menos de 700 habitantes en la actualidad, ha sido referente a lo largos de los siglos y hoy es la puerta principal de acceso a Soria al estar situada junto a la autopista A2 Madrid/Zaragoza/Barcelona y a 75km de Soria capital. Fundada por los celtíberos, ha sido romana, árabe y cristiana de forma notable en cada una de esas épocas. Aún conserva su trazado medieval y la huella renacentista al haber sido origen de la Casa Ducal de Medinaceli. Tiene el único arco romano que hay en España con tres arcos y data del Siglo I. Su muralla tuvo 2400 m. y se conservan diversas zonas. Una de ellas, de la época árabe, contiene la denominada Puerta Árabe de forma ojival. Del esplendor del Califato de Córdoba Medinaceli muestra con orgullo la silueta de la alcazaba de Almanzor El Victorioso.

La Casa de los Medinaceli.

El Rey Enrique II nombra conde de Medinaceli a don Bernal de Bearne en 1368, casado con doña Isabel de la Cerda, iniciándose una nueva y fértil etapa bajo su señorío. Más tarde, los Reyes Católicos recompensarán al quinto conde de Medinaceli, don Luis de la Cerda, con el título de duque, por cuya iniciativa se construyó la Colegiata de Nuestra Señora de la Asunción, el siglo XVI. Al mismo tiempo, la duquesa fundó el monasterio de Santa Isabel, habitado en la actualidad por una comunidad de monjas clarisas.

Palacio Ducal y Alhondiga.

El Palacio Ducal fue declarado Monumento Nacional en 1979. Otro edificio ilustre de la misma época es la Alhondiga, sede del Ayuntamiento hasta las postrimerías del Siglo XX.

Aula Arqueológica.

El pasado de Medinaceli, desde la prehistoria a la actualidad, se muestra en el bello edificio que fuera la escuela primaria desde el tiempo de la República y hoy convertida en un centro de interpretación histórico conocido como Aula Arqueológica.

Urbanismo Medieval.

Pasear por Medinaceli es descubrir pequeños rincones, callejuelas empedradas, escudos nobiliarios en las casonas de piedra que pertenecieron a los nobles del séquito del duque. Imán de poetas y de intelectuales, Medinaceli es nombrada en el poema del Mío Cid, de cuyo autor se dice que era medinense y ha cautivado a los poetas Gerardo Diego, Menendez Pidal, Camilo José Cela, Sanchez Dragó, Perez Reverte, Francisco Grande Covian, y los actuales cronistas de Villa, Carlos de la Casa y José Antonio Martín De Marco.

Festival Internacional de Música Clásica

Desde hace más de una década, La Colegiata acoge el Festival Internacional de Música Villa de Medinaceli, organizado por ARPA, Asociación para el Progreso de las Artes.

Conciertos en el Palacio Ducal.

Desde el año 2008, la Fundación DEARTE organiza diversos y múltiples actos culturales relacionados con las artes y la sociedad, con el objetivo de dinamizar la Villa y la provincia de Soria. Se detallan a continuación.



Medinaceli DEARTE

- + 200 exposiciones plásticas
- + 120 conciertos
- + 6 festivales anuales
- 12-15mil visitantes por año

Desde 2008, dinamizando social y culturalmente a Medinaceli/Soria

Estado actual
del Palacio



Estado del Palacio
Ducal en 2008



Palacio Ducal de Medinaceli / Museo dinamizador

Es un edificio renacentista, sede de la Fundación DEARTE, estructurado en torno a un patio interior de dos pisos, y del que resalta su elegante y simétrica sobriedad. Construido a lo largo del siglo XVII según diseño de Juan Gómez de Mora, fue la sede de la Casa de Medinaceli. Cayó en desuso durante el siglo XIX y se deterioró hasta la ruina casi total. Consolidado a finales del s.XX, en 2008, mediante acuerdo con el Ayuntamiento, la Fundación DEARTE lo adecuó como centro dinamizador de la cultura y la economía de Medinaceli y su comarca.





Arquitecto, Xavier Vitoria
Mecenazgo, Metálicas los Linajes

Objetivos de Medinaceli DEARTE 2030

La Fundación DEARTE Contemporáneo tiene desde hace más de 12 años el objetivo de difusión del **Arte y la Cultura como herramienta contra la despoblación del medio rural**, ha establecido una serie de objetivos basados en el talento, el emprendimiento y la innovación.

Un camino para activar la economía local y apoyar el turismo con una oferta cultural de primer nivel, ayudando a conseguir los objetivos de desarrollo sostenible (ODS) a las empresas y a las startups que se instalen en nuestra zona. **Queremos que toda el área de influencia de Medinaceli y la provincia de Soria vivan un despegue cultural, social y económico sin precedentes.**

La unión hace la fuerza

Proponemos, invitando a caminar juntos, formar un grupo de MECENAS para aunar acción social y cultural, fuerza política y capacidad económica de las empresas, para luchar eficazmente contra la despoblación rural y sentar un ejemplo de colaboración sostenida y sostenible. *Las donaciones recibidas por la entidad Fundación DEARTE son desgravables con arreglo a la ley 49/2002 del 23 de diciembre, de Régimen Fiscal de las Entidades y Fines lucrativos y de los Incentivos Fiscales del Mecenazgo.*

Ejes temáticos, uno para todos y todos para uno

Una propuesta con unos ejes temáticos que sirven, aunque se participe en todos ellos, para que cada uno de los MECENAS pueda responsabilizarse de alguno y, así, ser el promotor de dicho proyecto, durante un largo periodo de tiempo y ver cómo se hace realidad y que no es una inversión efímera. Esto permite mantener y ganar la fuerza en comunicación mediática, redes sociales y publicidad, que la acción a largo plazo consigue.

ÓRGANO GESTOR Medinaceli DEARTE 2030



AGUSTÍN MEDINA

PRESIDENTE DE HONOR DE DEARTE
ACADÉMICO DE HONOR DE LA ACADEMIA
ESPAÑOLA DE LA PUBLICIDAD



MIGUEL TUGORES

PRESIDENTE EJECUTIVO
FUNDACIÓN DEARTE



JOSÉ MARÍA MOHEDANO

SECRETARIO GENERAL DE DEARTE
ABOGADO Y EX-PARLAMENTARIO EN
EL CONGRESO DE LOS DIPUTADOS

RUBÉN TELLERÍA

OPERACIONES DEARTE
PRODUCTOR AUDIOVISUAL

ALEJANDRO POU

COMERCIAL Y MARKETING DEARTE
ASESOR EN MARKETING Y PATROCINIOS

CONSEJO ASESOR

MIGUEL TUGORES

AGUSTÍN MEDINA

ALEJANDRO POU

SANTIAGO APARICIO (PRESIDENTE CEOE CYL)

SAMUEL MORENO

AMALIO DE MARICHALAR

REP. AYTO. MEDINACELI (POR CONFIRMAR)

REP. DIPUTACIÓN SORIA (POR CONFIRMAR)

REP. JUNTA CYL (POR CONFIRMAR)

El talento está con nosotros

Consejo asesor de las artes escénicas



IGNACIO GARCÍA MAY

DIRECTOR DEL FESTIVAL INTERNACIONAL DE TEATRO DE ALMAGRO
EX-DIRECTOR DE LA RESAD



VIRGINIA GARDYN

CEO DE GARDYN STUDIO
DIRECTORA PROYECTO SOCIAL "LA MÚSICA Y EL RECICLAJE" DE ECOEMBES



FEDERICO FIGUEROA

DRAMATURGO Y PROMOTOR ARTÍSTICO INTERNACIONAL.
DIRECTOR DE ESCENA



DANIEL BIANCO

ESCENÓGRAFO Y DIRECTOR DEL TEATRO DE LA ZARZUELA



CRISTÓBAL SOLER

UNO DE LOS DIRECTORES DE ORQUESTA MÁS IMPORTANTES DE SU GENERACIÓN EN LÍRICA Y SINFÓNICA



CARLOS ARROYO

ARQUITECTO EXPERTO EN PROYECTOS SOSTENIBLES PARA LA REPOBLACIÓN RURAL

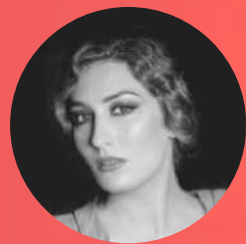

ESTRELLA MORENTE

CANTAORA DE FLAMENCO Y CANCIÓN ESPAÑOLA DE ORIGEN GRANADINO



SARA BARAS

BAILAORA Y COREÓGRAFA FLAMENCA. GANADORA DE LA MEDALLA DE ORO AL MÉRITO EN BELLAS ARTES



JUAN VERDÚ

ESCRITOR Y ACTIVISTA FLAMENCO. PADRE DEL FESTIVAL SUMA FLAMENCA DE MADRID



JUAN ECHANOVE

ACTOR DE RAICES SORIANAS. GANADOR DE DOS GOYAS Y UNA CONCHA DE PLATA



ALBERTO SAN JUAN

ACTOR ESPAÑOL GANADOR DE UN GOYA, UNA BIZNAGA DE PLATA Y UN PREMIO DEL JURADO EN EL FESTIVAL DE MIAMI



JOSÉ MANUEL ZAPATA

TENOR ESPAÑOL AUTOR DE LOS DISCOS TANGO MANO A MANO Y OPERAZZA



ALEJANDRO ROY

TENOR ESPAÑOL DE TALLA INTERNACIONAL. HABITUAL DEL METROPOLITAN ÓPERA



BEN SIDRAN

PIANISTA, ORGANISTA Y CANTANTE DE SMOOTH JAZZ. FORMÓ PARTE DE LA STEVE MILLER BAND



MANUEL PORTERO

DIRECTOR Y FUNDADOR DE LA COMPAÑÍA TEATRAL PRODUCCIONES TELÓN

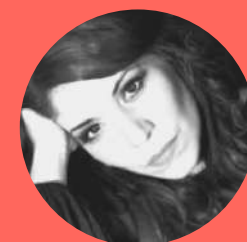

LUCÍA TAVIRA

SOPRANO ESPAÑOLA Y GANADORA DEL CONCURSO INTERNACIONAL UN FUTURO DE ARTE



LUIS CANSINO

BARÍTONO GALLEGO GALARDONADO EN ESPAÑA Y LATINOAMÉRICA



CRISTINA GALLARDO-DOMAS

SOPRANO HISPANO-CHILENA LICENCIADA EN JULLIARD. HABITUAL DE LA SCALA O EL METROPOLITAN DE NUEVA YORK

"Talento con experiencia y talento joven para que el futuro no nos pille por sorpresa"
Agustín Medina

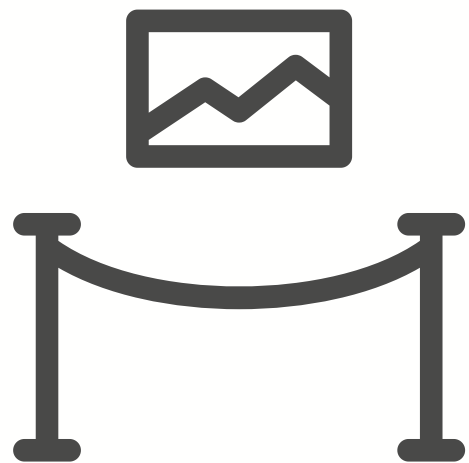

Artes plásticas

"El arte también es una declaración de intenciones en una compañía. Nuestro objetivo es lograr una combinación potente y vibrante entre Empresa y Cultura"

Medinaceli DEARTE, más que un museo contemporáneo

Si el Arte y la Cultura son uno de los sectores más castigados por la crisis, la Fundación DEARTE emerge como un potente mediador entre los artistas, los coleccionistas y los amantes de la Cultura. Somos un enlace entre comisarios, galeristas, museos y fundaciones. Ofrecemos y/o apoyamos proyectos artísticos y becas de investigación para el desarrollo del talento de los jóvenes.

Los artistas contemporáneos de hoy conforman el patrimonio cultural de mañana.



Sala vestíbulo



Sala 1



Sala 2



Sala Malvasía



Patio Renacentista



COLECCIÓN PRIVADA:
Teselas de Arte de Miguel Tugores.



Muestra 30 años de enamoramientos del galerista, director de Dionís Bennàssar/Madrid y 12 de actividad en Medinaceli. La colección reúne en cuatro salas del Palacio Ducal más de 350 obras de 120 artistas contemporáneos de prestigio internacional.

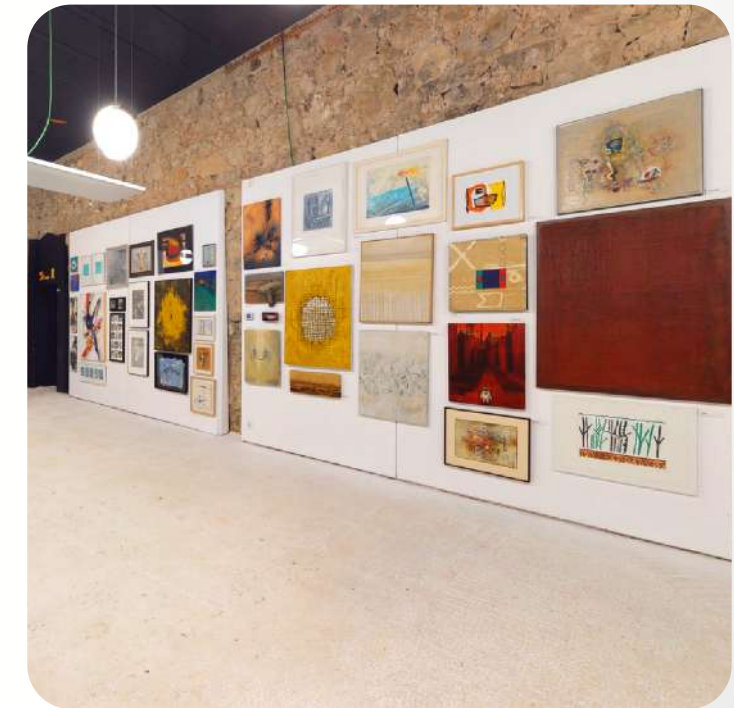
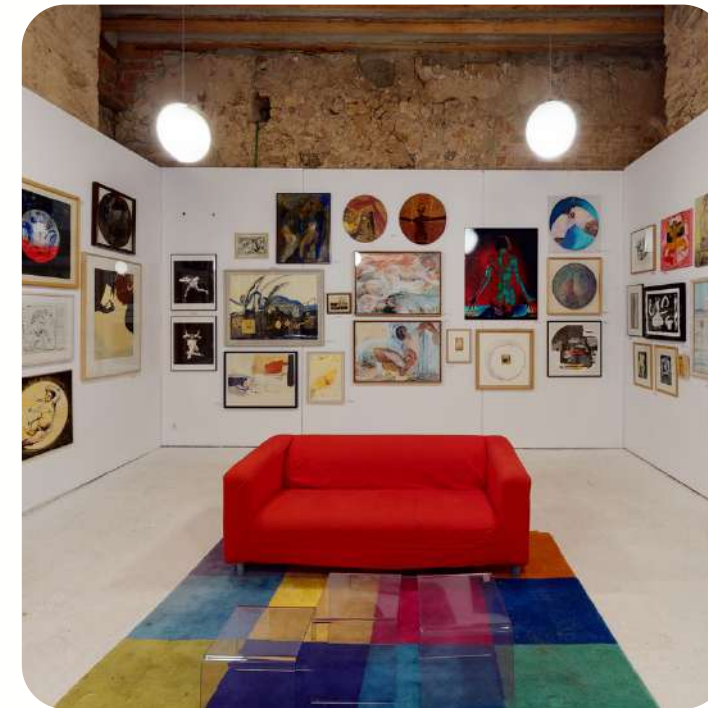

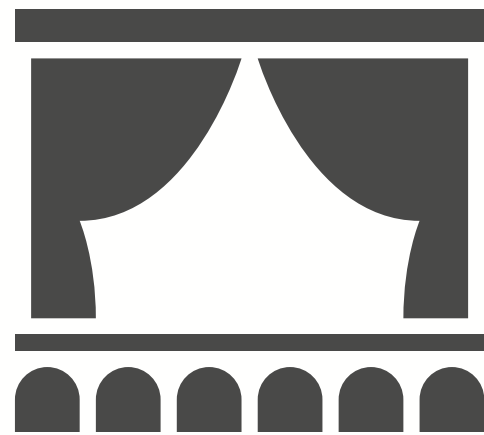

Artes escénicas

VIII edición Medinaceli LÍRICO

[La BBC ha destacado la importancia del Festival](#)



Medinaceli DEARTE viene organizando desde hace ocho años este festival lírico que no ha dejado de sumar adeptos y talento en cada edición.

Desde 2013, se han estrenado versiones operísticas de algunas de las más famosas obras del género:

Madama Butterfly, La traviata, Nabucco, Rigoletto o Aída. En julio de 2021 llegará ***Il trovatore.***

Todas ellas acompañadas de música de orquesta en directo y a escasos 3 metros de la escena; una oportunidad literalmente única en el mundo de disfrutar de la voz y la interpretación de algunas de los mejores voces de la lírica mundial.

Medinaceli DEARTE cuenta con el apoyo en la organización de la compañía teatral Producciones Telón.



STREAM•)))



Julio 07

VIII edición Concurso Internacional de Canto

[Convocatoria abierta](#) 

Junto al Festival, Medinaceli DEARTE organiza cada año el Concurso Internacional de Canto **Un Futuro DEARTE**.

Con participantes de todo el mundo entre 18 y 35 años, el Concurso supone un impulso a los talentos emergentes del canto lírico.

Han sido ganadores en ediciones anteriores: **Lucía Tavira, Anna Moroz, Fabián Rodríguez Lara o César Méndez Silvagnoli.**

Fedinaceli DEARTE reparte tres premios con dotación económica junto a la oportunidad de cantar en el Otoño Musical Soriano y de participar en un futuro proyecto de Producciones Telón. Junto a los galardones, se entregan también dos accésit. Más de 6mil euros en premios.

Medinaceli DEARTE cuenta con el apoyo en la organización de la compañía teatral Producciones Telón.



STREAM)))



Julio 07

II edición Medinaceli TEATRO

Medinaceli DEARTE organizó en 2020, y pese a todas las restricciones, su primer Festival de TEATRO. Tres días de actuaciones en el Palacio Ducal que permitieron a vecinos y amantes de las tablas disfrutar de diferentes propuestas artísticas.

El cartel lo formaban las obras: ***Musa***, ***Il senso del dolore***, ***Palabras por un tubo***, ***Retratos de Cuba*** y ***El arca de Neo***.

El Patio Renacentista permite admirar de cerca el trabajo de los artistas y que la experiencia sea lo más directa posible. Un lujo para los amantes de la interpretación y una manera de acoger nuevas disciplinas escénicas en el seno del Palacio Ducal.



Septiembre 09



II edición Medinaceli JAZZ

Junto al teatro, unas semanas después llegó el Festival Medinaceli JAZZ. Un cartel de tres días capaz de recoger diferentes estilos de la mano de músicos de talla internacional. Los sonidos del Bayou se instalan en el Patio Renacentista.

Un menú variado y de calidad compuesto por: **TJ JAZZ Sings Billie Holiday, Miguel Sacristán & Smooth Jazz Quartet y Natalia Lyans.**

Este año llegará la segunda edición, con artistas de la categoría de **Chano Domínguez**. Todo un lujo para los vecinos de la Villa.



Octubre 10

Y en 2021 nacen



Medinaceli **CINE**

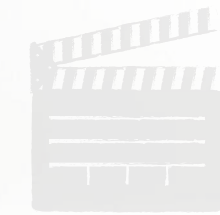

> *Una muestra de cine internacional sobre los territorios despoblados del mundo.*



Medinaceli **Música Antigua**



> *Un festival de música de cámara. Una selección de coros de España en el patio del Palacio Ducal.*



Medinaceli **FLAMENCO**



> *Un festival de cante y baile que acerca el duende y la magia a los amantes del género.*

STREAM A red icon consisting of a circle followed by three curved lines, resembling a signal or stream symbol.



Streaming

Medinaceli DEARTE también abre sus puertas al mundo



Todos los eventos culturales del Palacio Ducal estarán disponibles en **Fila CERO**, la nueva plataforma de streaming de Medinaceli DEARTE. Una manera de atraer al mundo al Arte y Cultura de Medinaceli.



Medinaceli DEARTE va a ofrecer, a partir de 2021, la oportunidad de visitar el Palacio Ducal de manera **virtual** gracias a la tecnología Matterport.® Una experiencia inmersiva que acerca el arte y el patrimonio soriano al resto del mundo.



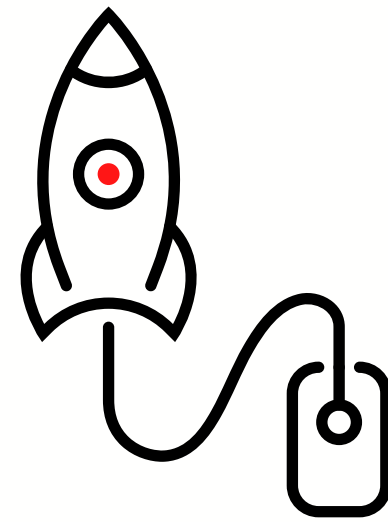

Emprendimiento

Un proyecto impulsor del emprendimiento

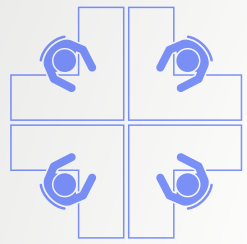

Coworking

Medinaceli DEARTE ofrece un espacio de Coworking acondicionado para acoger proyectos sostenibles que mejoren la oferta turística y gastronómica en el área de Medinaceli. Queremos facilitar la instalación en Medinaceli, proporcionando ayudas sobre tasas e impuestos locales, de start up relacionadas con:



Sostenibilidad

Una incubadora de start ups con proyectos sobre medio ambiente y energías renovables. Medinaceli DEARTE ya ha recibido la solicitud de un proyecto sobre eficiencia energética que se instalará en el Palacio Ducal en mayo.





Restauración

Aprovechando la riqueza gastronómica de nuestra tierra, Medinaceli DEARTE quiere implantar un gran evento al año con los mejores chefs de la zona y con invitados nacionales, estrellas Michelin.

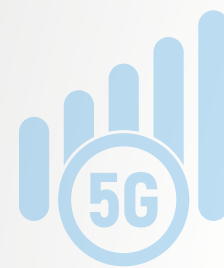

Desarrollo tecnológico

Medinaceli DEARTE tiene como objetivo la instalación de 5G en las zonas rurales de la mano de un socio tecnológico líder en su sector. Queremos potenciar la Transformación Digital de las empresas mediante la celebración de seminarios sobre el tema.



Mapa de cobertura telefónica en España



Matanza de Almazán, laboratorio 5G en Soria



Muestra de gastronomía soriana



Proyecto arquitectónico de Carlos Arroyo



Alojamientos

Medinaceli DEARTE está perfilando un proyecto de ECO-HOUSING junto al arquitecto [Carlos Arroyo](#); viviendas evolutivas con espacios compartidos, construidas y mantenidas con criterios de circularidad. Un proyecto contra la despoblación que se puede consultar con detalle [aquí](#).



Desarrollo sostenible

Desarrollo sostenible

Medinaceli DEARTE se suma a los Objetivos de Desarrollo de Naciones Unidas y a su Agenda 2030 mediante acciones que faciliten las políticas de RSC en las empresas, facilitándoles el conseguir los ODS de su interés.

Evento internacional sobre desarrollo sostenible

Celebración con carácter anual de un gran evento internacional sobre desarrollo sostenible y turismo ecológico aplicado a la provincia de Soria. Queremos implantar el Foro y lograr que tenga la categoría de Excepcional Interés.

Zonas de reforestación y limpieza de montes

Medinaceli DEARTE quiere acoger y emprender iniciativas que fomenten el cuidado de nuestra biodiversidad.

Programas de voluntariado

Voluntariado de trabajadores de empresas que fomenten el desarrollo en el entorno rural o que ayuden en el cuidado y rehabilitación del patrimonio soriano.

Proyectos de educación, igualdad y bienestar

El Palacio Ducal y sus salas se abren a proyectos educativos cimentados en valores de igualdad de género y hábitos de vida saludable.



IDEAS EN ACCIÓN

¡Póngase en marcha por Soria!

Colabore contactando con nosotros:

Miguel Tugores - 629156825

Alejandro Pou - 685136358

Fundación DEARTE Contemporáneo

Plaza Mayor 4 42240 Medinaceli Soria

dearte.info / dearte@dearte.info  

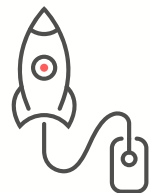
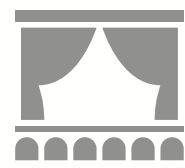

DEARTE

